



การไฟฟ้าส่วนภูมิภาค
PHUKHONG ELECTRICITY DIVISION

101

วิทยุขอตัดไฟ

Switching Deadline

วันที่ 16 มิ.ย. 68

สำนักงานเขตติดต่อเขตเมือง
จ.ปทุมธานี ๑๕๖๖

เลขที่ ก.ต.สค.ป.บ. ๑๕๕ /๒๕๖๒
ชื่อผู้รับ นายอัครพงษ์ วงษ์พันธุ์
ชื่อผู้ส่ง นายอราม ผ่องแผ้ว

วันที่ ๑๕ มิ.ย. ๖๘
ตำแหน่ง อ.ก.บ. (ก.๓)
ตำแหน่ง ร.จก. (ท) ปฏิบัติงานแทน ผจก.กทพ.สค.ป.น.๓

ด้วยการไฟฟ้า จ.สมุทรสาคร จะขอตัดไฟเพื่อปฏิบัติงาน ก่อสร้าง ปรับปรุงระบบจำหน่ายแรงสูง

ตามแผนผังสิ่งขยับแบบ จำนวน ๒ แผนที่แนบ ดังนี้

ที่	พิกัด	วัน/เดือน/ปี	ตั้งแต่เวลา	ถึงเวลา	ลักษณะงานที่ปฏิบัติ และบริเวณที่ ปฏิบัติงาน	จาก	ถึง	ผู้ควบคุมงาน
๑	EKA๑๑	๒๐ มิ.ย. ๖๘	๐๕.๐๐ น.	๑๗.๐๐ น.	ก่อสร้าง ปรับปรุง ระบบ จำหน่าย บริเวณ ตั้งแต่ ก่อนสะพานข้ามทางรถไฟ คอกระเบื้อง ถึง ปากทาง วัดพันท้ายนรสิงห์	EKA๑S-๑๑ ปะทะนรสิงห์ พ.ล.ม	DIS ติดตั้งชั่วคราว บริเวณ หน้าหมู่บ้าน อมรชัย ๕	นายนิทัศน์ เศรษฐ์ โทร ๐๙-๑๕๓๐-๕๕๕๕
๒	EKA๐๖	๒๐ มิ.ย. ๖๘	๐๕.๐๐ น.	๑๗.๐๐ น.		EKA๐S-๐๖ ขี้เมียงจาก	EKA๐S-๑๐ ปากทางวัดพันท้าย นรสิงห์	

พื้นที่ที่มีผู้ใช้ไฟได้รับผลกระทบ(ไฟดับ) บริเวณ ตั้งแต่หน้าหมู่บ้านอมรชัย ๕ ถึง บริเวณ หน้าบ้านขี้เมียงจาก
แนวถนนพหลโยธิน ๒ (ขาออก)

ผู้ประสานงานการตัดไฟ ชื่อ นายอำนาจ เทียนทอง ตำแหน่ง ข.ส.บ. โทร ๐๙-๑๕๕๕-๕๖๖๐

พื้นที่ ที่ขอตัดไฟปฏิบัติงานมีสายเคเบิลใยแก้วนำแสงของ กทพ. (หากมีโอกาสชำรุด ผศ.ส.ก.ส.(ก.๓) จะไปตรวจสอบก่อนปฏิบัติงาน)

๑. มีสายเคเบิลใยแก้วนำแสง ๑.๑ มีโอกาสชำรุด ๑.๒ ไม่มีโอกาสชำรุด
๒. ไม่มีสายเคเบิลใยแก้วนำแสง

ลงชื่อ

(นายอราม ผ่องแผ้ว)

ตำแหน่ง ร.จก. (ท) ปฏิบัติงานแทน ผจก.กทพ.สค.ป.น.๓

สำหรับแผนกควบคุมการจ่ายไฟ (คฟ) กฟภ.๓
เรียน อภ.ปบ.(ก.๓)

คฟ. พิจารณาแล้วเห็นควร

อนุมัติให้ดับไฟตามคำขอข้อ 1 พัดเคอร์ EKA1 จาก EKA1S-11/พีม ถึง อีส เข้าตรวจบันทึกเป็นอนุวัช 5
ในวันที่ 20 ม.ค. 62 ตั้งแต่เวลา 08.00 น. ถึง 17.00 น. ตามใบสั่งทำสวิชชิงเลขที่ 50/62

อนุมัติให้ดับไฟตามคำขอข้อ 2 พัดเคอร์ EKA6 จาก EKA6S-06 ถึง EKA6S-10, ปราชสโร
ในวันที่ 20 ม.ค. 62 ตั้งแต่เวลา 08.00 น. ถึง 17.00 น. ตามใบสั่งทำสวิชชิงเลขที่ 50/62

อนุมัติให้ดับไฟตามคำขอข้อ พัดเคอร์ จาก ถึง
ในวันที่ ตั้งแต่เวลา น. ถึง น. ตามใบสั่งทำสวิชชิงเลขที่

อนุมัติให้ดับไฟตามคำขอข้อ พัดเคอร์ จาก ถึง
ในวันที่ ตั้งแต่เวลา น. ถึง น. ตามใบสั่งทำสวิชชิงเลขที่

อนุมัติให้ดับไฟตามคำขอข้อ พัดเคอร์ จาก ถึง
ในวันที่ ตั้งแต่เวลา น. ถึง น. ตามใบสั่งทำสวิชชิงเลขที่

พนักงานศูนย์ นาย อวส งามพริ้ง ประธานกรรมการขอดับไฟกับ นาง อภิภา เท้งทอง

11 ม.ค. 62 อ.3
คฟ. กฟภ. ๓
คฟ. กฟภ. ๓
คฟ. กฟภ. ๓

สำหรับผู้อนุมัติ

ที่ ก.๓ กปบ.(คฟ) 101

เรียน คฟ. ๑๗๑. ๕๑. ๑๗๑. ๑๗๑.

อภ.วว.(ก.๓)

อนุมัติ และแจ้ง จป. เพื่อตรวจสอบความปลอดภัย.

พร้อมทั้งส่งข้อมูลแจ้งแผนดับไฟลงใน www.pea.co.th



(นายเอกชัย ทิงสุวรรณ)

รท.ปบ.(ก.๓) ปฏิบัติงานแทน อภ.ปบ.(ก.๓)

14.ม.ค. 2562

ขั้นตอนการสวิชชิง 3 แผน
แผนผังแบบ 2 แผน

คฟ. (สถานี -)

เพื่อทราบ และจัดพนักงานเข้าปฏิบัติงานร่วมกับศูนย์
นครปฐม ตั้งแต่เวลา น. เป็นต้นไป จนกว่างานจะแล้วเสร็จ

ใบสั่งทำสวิตชิง

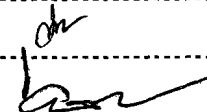
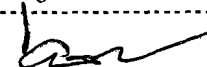
1. สถานที่ทำงาน	บริเวณหน้าหมู่บ้านอมรชัย 5 ถึง ปิมน้ำมันบางจาก					
2. กำหนดวันที่ทำงาน	20 ม.ค. 62	ระหว่าง	08.00 น.	ถึง	17.00	น.
3. ผู้ขอทำงาน	สค.	งานที่ทำ	ปรับปรุงระบบจำหน่าย	ตามใบขอปฏิบัติงาน	50/62	
4. เตรียมการสวิตชิงโดย	นายอมร โมกข์พันธ์			วันที่	12 มกราคม 2562	
5. ตรวจสอบสวิตชิงโดย				วันที่	12-01-62	
6. อนุมัติสวิตชิงโดย				วันที่	14 Jan 62	
7. สั่งทำสวิตชิงโดย	<ol style="list-style-type: none"> 1. นายสิทธิชัย, นายอนุสรณ์, นายมนเฑียร (กะ1 00.00 น. - 08.00 น.) 2. นายสถาพร, นายธนิต, นายณัฐกาญจน์, นายสามารถ (กะ2 08.00 น. - 16.00 น.) 3. นายเพชรรัตน์, นายมงคล, นายพิชชา, นายอมร (กะ3 16.00 น. - 24.00 น.) 					

ที่	รหัสอุปกรณ์	สภาพอุปกรณ์ ปกติก่อน ดำเนินการ	ดำเนินการ	เวลา	ผู้ดำเนินการ	ผู้สั่งการ	หมายเหตุ
1	ตรวจสอบสถานะอุปกรณ์ก่อนการย้ายโหลด						
2	EKA-TP1	"OLTC" Auto	"OLTC" Manual		EKA	-	-
3	EKA-TP2	"OLTC" Auto	"OLTC" Manual		EKA	-	-
4	EKA01VB-01	Auto	Manual		EKA	-	-
5	EKA06VB-01	Auto	Manual		EKA	-	-
6	SMF-TP2	"OLTC" Auto	"OLTC" Manual		SMF	-	-
7	SMF07VB-01	Auto	Manual		SMF	-	-
8	ย้ายโหลด EKA01 บางส่วน ฝาก EKA06						
9	EKA01S-13	ปลด	สับ		สค.	SCADA	SF6 ปากทางบ้านไร่ (บน)
10	EKABVB-01	ปลด	สับ		EKA	SCADA	- ขนานบัส
11	DIS ชั่วคราว,,,,	สับ	ปลด(ใช้โหลดบัสเตอร์)		สค.		DIS หน้าหมู่บ้านอมรชัย 5
12	EKABVB-01	สับ	ปลด		EKA	SCADA	- ขนานบัส
13	ย้ายโหลด EKA06 บางส่วน ฝาก SMF07						
14	EKA06S-14	ปลด	สับ		คคช.	SCADA	SF6 เชิงสะพานบ้านไร่ ผังโคกขาม
15	EKA06S-10	สับ	ปลด, ล็อคคาน		สค.		SF6 ปากทางบ้านไร่ (ล่าง)
16	เมื่อพร้อมดับไฟทำงาน เวลา 08.00 น.						
17	EKA01S-11/ฉฉค	สับ	ปลด, ล็อคคาน		สค.		SF6 สะพานรถไฟ
18	EKA06S-06	สับ	ปลด, ล็อคคาน		สค.		SF6 ปิมน้ำมันบางจาก (ล่าง)
19	แจ้งผู้ควบคุมงาน Test ไฟ Short Ground จุด G1						

ที่	รหัสอุปกรณ์	สภาพอุปกรณ์ ปกติก่อน ดำเนินการ	ดำเนินการ	เวลา	ผู้ดำเนินการ	ผู้สั่งการ	หมายเหตุ
20	แจ้งผู้ควบคุมงาน Test ไฟ Short Ground จุด G2						
21	แจ้งผู้ควบคุมงาน Test ไฟ Short Ground จุด G3						
22	แจ้งผู้ควบคุมงาน Test ไฟ Short Ground จุด G4						
23	แจ้งการดับไฟให้ผู้ควบคุมงานทราบ แล้วแจ้งผู้ควบคุมให้ปฏิบัติได้						
24	EKA-TP1	"OLTC" Manual	"OLTC" Auto		EKA		-
25	EKA-TP2	"OLTC" Manual	"OLTC" Auto		EKA		-
26	EKA01VB-01	Manual	Auto		EKA		-
27	EKA06VB-01	Manual	Auto		EKA		-
28	SMF-TP2	"OLTC" Manual	"OLTC" Auto		SMF		-
29	SMF07VB-01	Manual	Auto		SMF		-

สิ้นสุด Switching ช่วงแรก

30	เมื่อปฏิบัติงานเสร็จแล้ว พร้อมรับการจ่ายไฟ						
31	EKA-TP1	"OLTC" Auto	"OLTC" Manual		EKA		-
32	EKA-TP2	"OLTC" Auto	"OLTC" Manual		EKA		-
33	EKA01VB-01	Auto	Manual		EKA		-
34	EKA06VB-01	Auto	Manual		EKA		-
35	SMF-TP2	"OLTC" Auto	"OLTC" Manual		SMF		-
36	SMF07VB-01	Auto	Manual		SMF		-
37	แจ้งผู้ควบคุมงานปลด Short Ground จุด G1						
38	แจ้งผู้ควบคุมงานปลด Short Ground จุด G2						
39	แจ้งผู้ควบคุมงานปลด Short Ground จุด G3						
40	แจ้งผู้ควบคุมงานปลด Short Ground จุด G4						
41	จ่ายไฟคืนสู่ระบบ						
42	EKA01S-14	ปลด	สับ		สค.		SF6 สะพานรถไฟ
43	EKA06S-06	ปลด	สับ		สค.		SF6 ปุ่มบางจาก (ล่าง)
44	ย้ายโหลด EKA06 บางส่วน คืนจาก SMF07						
45	EKA06S-10	ปลด	สับ		สค.		SF6 ปากทางบ้านไร่ (ล่าง)
46	EKA06S-14	สับ	ปลด		คคช.	SCADA	SF6 เขิงสะพานบ้านไร่ ฝั่งโคกขาม
47	ย้ายโหลด EKA01 บางส่วน ฝาก EKA06						
48	EKABVB-01	ปลด	สับ		EKA	SCADA	- ขนานบัส

ที่	รหัสอุปกรณ์	สภาพอุปกรณ์ ปกติก่อน ดำเนินการ	ดำเนินการ	เวลา	ผู้ดำเนินการ	ผู้สั่งการ	หมายเหตุ
49	DIS ชั่วคราว,,,,	ปลด	สับ		สค.		DIS หน้าหมู่บ้านอมรชัย 5
50	EKA01S-13	สับ	ปลด		สค.	SCADA	SF6 ปากทางบ้านไร่ (บน)
51	EKABVB-01	สับ	ปลด		EKA	SCADA	- ขนานบัส
52	EKA-TP1	"OLTC" Manual	"OLTC" Auto		EKA		- -
53	EKA-TP2	"OLTC" Manual	"OLTC" Auto		EKA		- -
54	EKA01VB-01	Manual	Auto		EKA		- -
55	EKA06VB-01	Manual	Auto		EKA		- -
56	SMF-TP2	"OLTC" Manual	"OLTC" Auto		SMF		- -
57	SMF07VB-01	Manual	Auto		SMF		- -

สิ้นสุด Switching ทั้งหมด

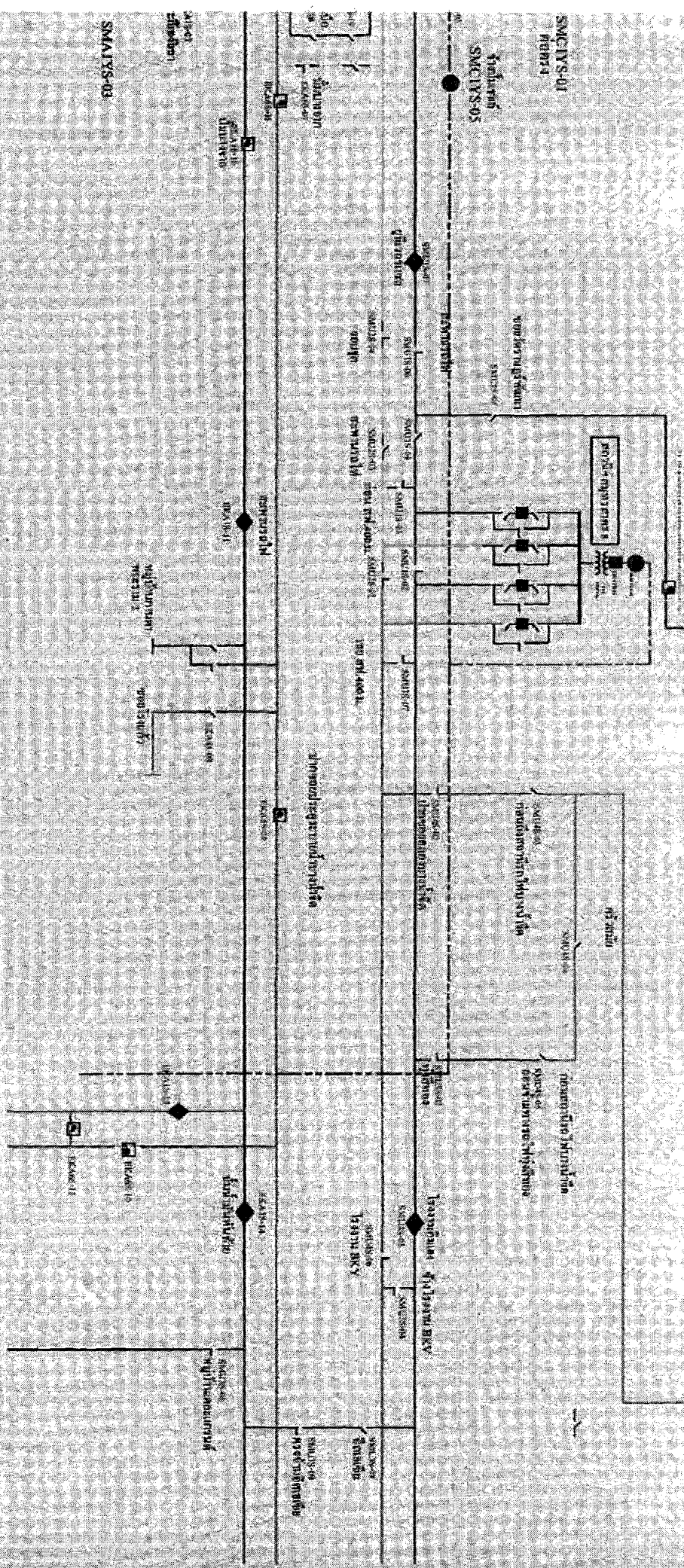

เครื่องจักรไฟฟ้า
 เครื่องจักรไฟฟ้า